

VÄLKOMMEN TILL

# Kontorshotellet på Elektronvägen 1

Fabege



# Vi som arbetar här



David Edvardsson  
*Arbetsledande tekniker*



Richard Rintala  
*Drifttekniker*



Jörgen Larsson  
*Drifttekniker*



Mikael Eriksson  
*Drifttekniker*



Daniel Forsgren  
*Teknisk Förvaltare*



Linus Ask  
*Driftchef*



Bengt Sederlin  
*Teknisk förvaltare*



Jenny Lindberg  
*Förvaltningsassistent*



Nina Järvinen  
*Marknadskoordinator*



Mattias Lindgren  
Sundqvist  
*Fastighetschef*



Sofie Eijdercrona  
*Fastighetschef*



Therese Friedman  
*Marknadsområdeschef*



Anna Nyberg  
*Affärsutvecklingschef  
Flemingsberg*

## Det här ingår i kontorshyran

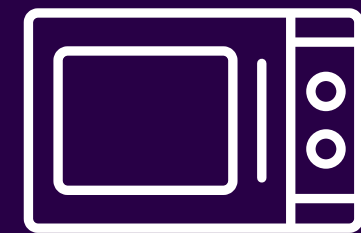

Möblerat kök, utrustat med 2 st. mikrougnar, kyl och frys samt porslin



Tillgång till gemensam kaffemaskin



Tillgång till gemensam skrivare



2 st möblerade konferensrum med skärm

Konferensrum delas med andra hyresgäster och bokas i kalender.



Städning av allmänna ytor



### Gästnätverk via WIFI

Gästnätverket är ett trådlöst nätverk som är öppet för kontorshotellets alla hyresgäster och besökare.

### LÖSEWORD NÄTVERKET

För dig som hyresgäst:  
Nätverk: Kontorshotellet  
Lösenord: SomHemma

För era besökare:  
Nätverk: Kontorshotellet Guest  
Lösenord: tittarin

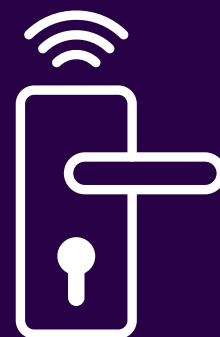

### Passersystem till entrédörr

### ACCESS TILL ENTRÉDÖRR VIA PARAKEY-APPEN

Meddela vilka på ert företag som ska ha accesser till kontoret genom att skicka deras mailadresser till [nina.jarvinen@fabege.se](mailto:nina.jarvinen@fabege.se) så får berörda en länk för nedladdning av Parakey för öppning av entrédörr via app.

Har du kontorsrum i entré 1, plan 2 och önskar ansluta dig till porttelefonen, meddela [nina.jarvinen@fabege.se](mailto:nina.jarvinen@fabege.se)

## I HUSET BREDVID FINNS



### Restaurang Billmans

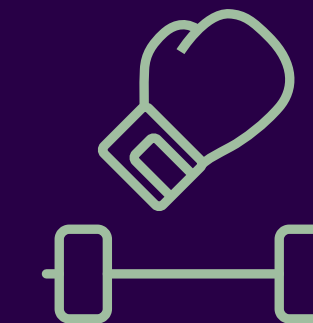

### TMT Thaiboxning och gym



### Träningsverkstan

## Detta behöver ni beställa själva

Om ni önskar ha lås på ert rum så får ni själv köpa in låscylinder. Våra tekniker kan hjälpa till att installera det åt er om ni önskar.

### Städning av ert eget rum

Ska du adressändra ditt företag till kontorshotellet?

Gör det på [adressandring.se](http://adressandring.se)  
Kontorshotellets adress är:  
Elektronvägen 1, 141 49 Huddinge

Behöver ditt företag en brevlåda? Lägg in det som ett ärende via vår felanmälan.

# Serviceanmälan



Vårt mål är att våra kunder ska ha en bra vardag och vi vill absolut veta om något behöver rättas till eller utvecklas.

Gör din serviceanmälan via QR koden här nedan eller ladda ner vår app via App-Store eller Google Play – sök på ”Fabege”.

Alternativt via [fabege.se](https://www.fabege.se) via fliken ”Kundservice”

<https://www.fabege.se/Fabeges-kundservice>

**Vid akuta fel, ring: 020 990 990**

# Så här installerar du skrivaren på din dator

Obs! Glöm inte att spara de lösenord i form av siffror du får när du registrerar dig första gången. De behövs varje gång du ska skriva ut eller scanna.



Denna ikon kommer du att se i din meny när du har laddat ner klienten

## PÅ WINDOWS

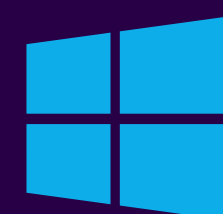

1. Ladda ner klienten:

[https://drive.google.com/file/d/1JitjB8cpaM-urqNKP0WY\\_KgK8FQINPk1/view?usp=sharing](https://drive.google.com/file/d/1JitjB8cpaM-urqNKP0WY_KgK8FQINPk1/view?usp=sharing)

2. Packa upp zip-filen genom att högerklicka på filen och välja "extrahera alla...". När extraheringen är klar dubbelklickar du på filen "**install.bat**".

3. Efter installationen finns Sharp-ikonen nere vid klockan.

4. Högerklicka på ikonen och välj "**Login**". Ange det användarnamn och lösenord du fick ovan.

5. Bocka i "**Remember me until I logout**" och klicka på "**OK**". Klicka på ikonen igen och välj "**Synchronize printers now**".

6. Nu kan du skriva ut genom att använda skrivaren som heter "**FabegePrint**".

## PÅ MAC-OS

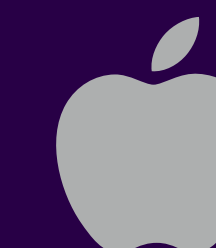

1. Ladda ner klienten:

<https://drive.google.com/file/d/131ZJ08rue-dA8KpYHuQqULpGHnGgn43m/view?usp=sharing>

2. Dubbelklicka på filen du laddat hem och kör installationsprogrammet.

3. Efter installationen finns Sharp-ikon uppe vid klockan. Högerklicka på ikonen och välj "**Configure**".

4. Fyll i enligt nedan:

HCP gateway address: **fabege.eu.eophcp.com**

Account domain name: **fabege.eu.eophcp.com**

Authentication type: **Custom login**

5. Bocka i "**Ignore SSL errors (not recommended)**" PC client startup login prompt: Login dialog Klicka på "**OK**"

6. Högerklicka på ikonen igen och välj "**Login**". Ange det användarnamn och lösenord du fick ovan.

7. Bocka i "**Remember me until I logout**" och klicka på **OK**. Klicka på ikonen igen och välj "**Synchronize printers now**".

8. Nu kan du skriva ut genom att använda skrivaren som heter "**FabegePrint**".

# Så här skriver du ut dina dokument

## SKICKA UTSKRIFTERNA TILL SKRIVAREN

1. Skicka ett mail, med de dokument du vill skriva ut som bilagor, till "[print@fabege.se](mailto:print@fabege.se)". Inom kort får du ett mail tillbaka som innehåller ditt användarnamn och lösenord.
2. Spara dessa uppgifter då detta är ditt användarkonto som du framöver kommer att använda när du ska hämta ut dina utskrifter vid Sharp skrivaren.

## HÄMTA DINA UTSKRIFTER VID SKRIVAREN

1. Gå till valfri Sharp skrivare för att skriva ut dina utskrifter.
2. Tryck på knappen "**User ID**" i displayen på Sharp skrivaren.
3. Skriv in ditt användarnamn och tryck sedan på knappen "**Next**".
4. Skriv sedan in ditt lösenord och tryck sedan på knappen "**Login**".
5. När du har loggat in visas alla dina utskriftsjobb i en lista. Tryck på de utskrifter du vill skriva ut och tryck sedan på knappen "**Print**". Vill du skriva ut alla så kan du trycka på knappen "**All**" och sedan "**Print**".

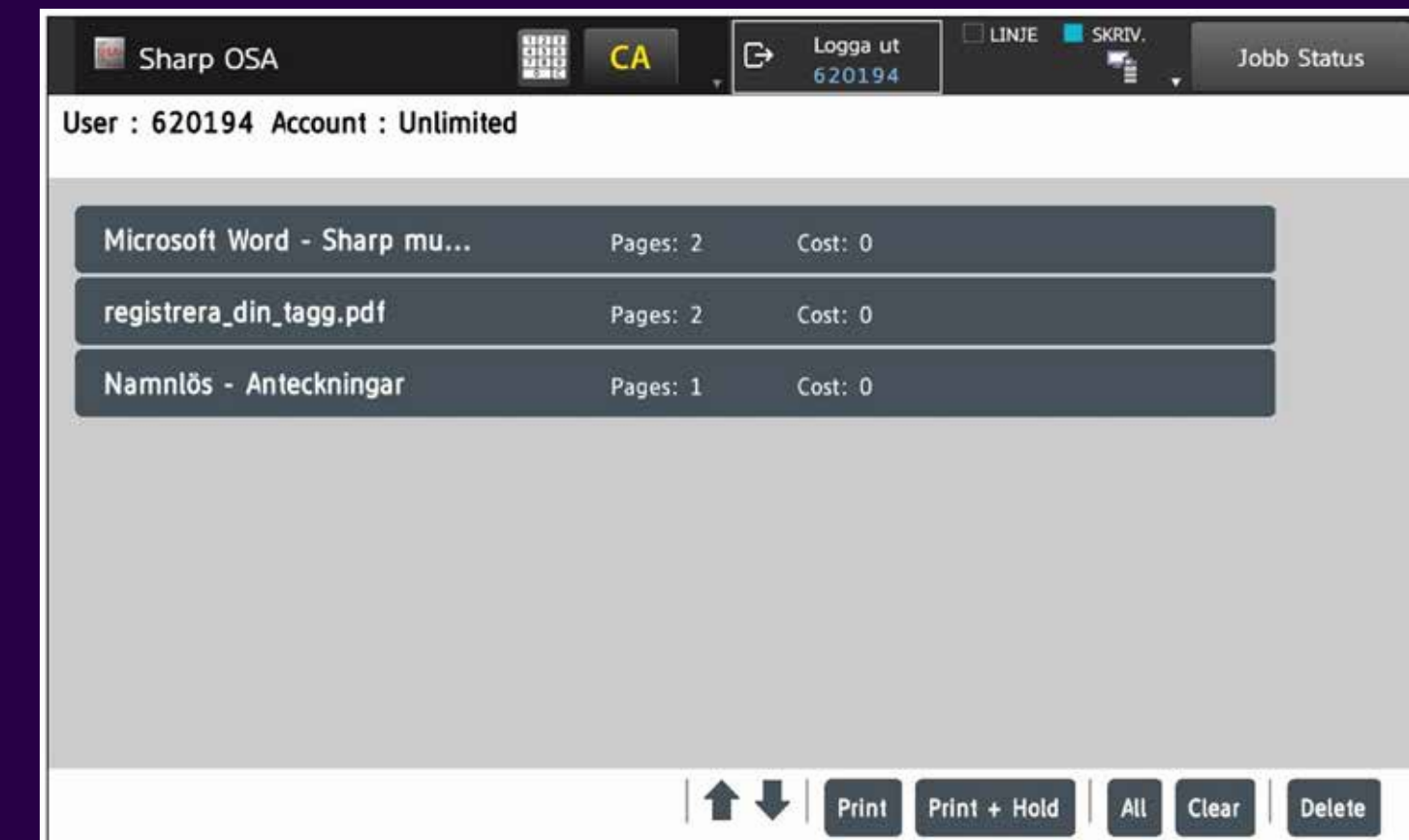

# Service i Flemingsberg



## A Flemingsbergs centrum

Willys  
Subway  
Doz Apotek  
Fitness 24 Seven  
Ming Li sushi & wok  
Marias café  
Lilla Blomsterhörnan  
Flemingsbergs hårsalong  
Posten

För mer info: [flemingsbergscentrum.se](http://flemingsbergscentrum.se)

- |                             |   |                          |
|-----------------------------|---|--------------------------|
| 1 Metropol Foodcourt        | 12 ICA Maxi                                     | 22 TMT Thaiboxning       |
| 2 Attendo Park Hotell       | 13 Apotek Hjärtat                               | 23 Restaurang Billmans   |
| 3 Espresso House            | 14 Postnord Paket                               | 24 Parkering             |
| 4 Apotek                    | 15 Fleminghallen                                | 25 Träningsverkstan      |
| 5 Burgare                   | 16 Forenom Aparthotel                           | Gym & Padel              |
| 6 Marrakech Restaurang      | 17 Medfit (rehab & gym)                         | 26 Parkering             |
| 7 Alfreds Restaurang & Café | 18 Din körskola                                 | 27 Crossfit Passagen     |
| 8 Allé Elva Kök & matsal    | 19 Lidl   | 28 Mekonomen Bilverkstad |
| 9 Café Prego                | 20 Parkering                                    |                          |
| 10 Arom kaffe               | 21 Alfa Lavals nya kontor med restaurang (2025) |                          |
| 11 Polisen/Passmyndigheten  |   |                          |

## B Flemingsbergs station

 PENDELTÅG: **19 MIN TILL CITY**  
 FJÄRRTÅG: **10 MIN TILL CITY**  
 MÅLARTÅG

Espresso House  
Burger King  
Pressbyrån  
Sushirullen  
Pizzeria Brassa  
JA Thai Wok  
Scandinavian Hair

## D Visättra Centrum

Matöppet  
Pickles restaurang  
Mini Pulsen

## E Visättra Sportcenter

Motions- och skidspår  
Ishall  
Boule  
Utegym

För mer info:  
[huddinge.se/visattrasportcenter](http://huddinge.se/visattrasportcenter)

# Parkering

Parkering vid ICA Maxi  
Betala med  
Aimos app.

Parkering vid  
pendeltågs-  
stationen.  
Betala med  
Aimos app.

Kontorshotellet  
på Elektronvägen 1

Besöksparkering  
Betala genom  
Aimos app.

Besöksparkering  
med laddmöjlighet.  
Betala parkering  
via Aimos app eller  
Wayblers om du vill  
ladda.

Besöksparkering  
Elektronvägen 2 med  
laddmöjligheter.  
Betala parkering  
med Aimos app eller  
Wayblers om du vill  
ladda.





# Promenader

Promenad via kotunneln under Huddingevägen förbi kolonilotterna och tillbaka

**3 KM**  
CA 30 MINUTER

Tre slingor in i Flemingsbergskogen kring dammarna

KORTA SLINGAN:  
**3 KM**  
CA 30 MINUTER

MELLAN-SLINGAN:  
**3,8 KM**  
CA 40 MINUTER

LÅNGA SLINGAN:  
**5 KM**  
CA 50 MINUTER

Promenad till Huddinge sjukhus och tillbaka

**4,2 KM**  
CA 42 MINUTER

Till pendeltåget, uppgång Björnkulla

**640 M**  
CA 7 MINUTER

Promenad till ICA Maxi fram och tillbaka

**1,3 KM**  
CA 13 MINUTER

Visättrahallen med motionslingor och utegym

**1,5 KM**  
CA 15 MINUTER

Björnkullaslingan

**3,3 KM**  
CA 33 MINUTER

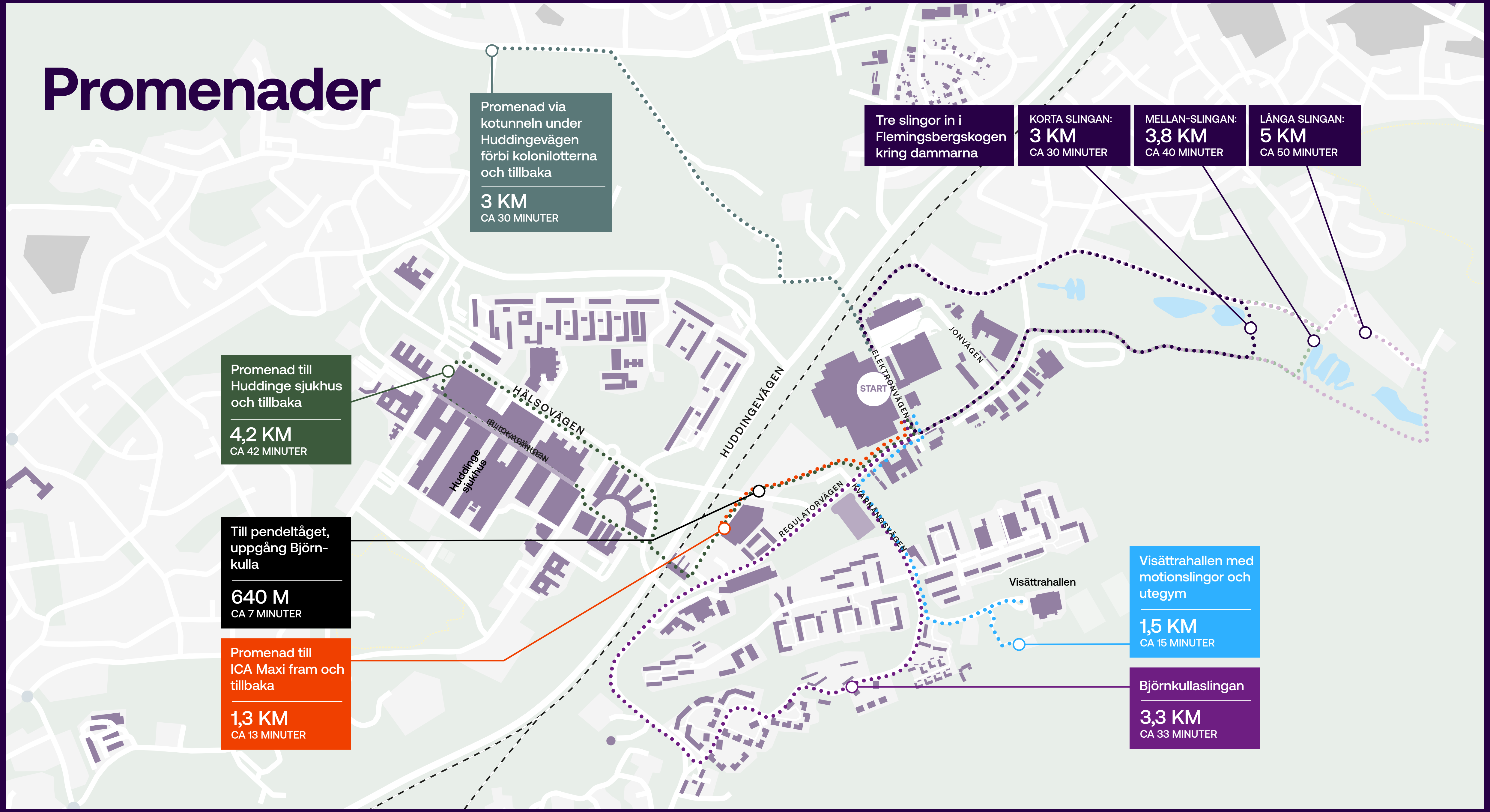



Har du frågor,  
kontakta

**Nina  
Järvinen**

[nina.jarvinen@fabege.se](mailto:nina.jarvinen@fabege.se)  
Telefon: 070 268 53 62